



TATA CARA PENGAJUAN CEK PLAGIARISME
DEPARTEMEN KURIKULUM DAN TEKNOLOGI PENDIDIKAN
PROGRAM STUDI PERPUSTAKAAN DAN INFORMASI

Persyaratan Pengajuan Cek Plagiarisme

1. Sebelum Pelaksanaan Sidang Skripsi S-1, Mahasiswa yang akan mengajukan sidang skripsi diwajibkan melakukan pengecekan plagiarisme di Laboratorium Edulib.
2. Waktu pengajuan cek plagiarisme ke Laboratorium Edulib yaitu Minimal Satu Minggu sebelum pelaksanaan Sidang Departemen Kurikulum dan Teknologi Pendidikan yang telah ditentukan.
3. Mahasiswa yang akan melakukan pengajuan cek plagiarisme diwajibkan membawa lembar pengesahan yang sudah ditandatangani atau disetujui oleh Pembimbing 1 dan Pembimbing 2 diperlihatkan kepada petugas pengecek plagiarisme
4. Skripsi yang akan diajukan cek plagiarisme adalah skripsi hanya Bab 1 sampai dengan Bab 5 nya saja dalam satu file.
5. Skripsi yang akan diajukan cek plagiarisme dikirimkan melalui alamat email labedulib@gmail.com



Flowchart/Alur Proses Pengecekan Plagiarisme

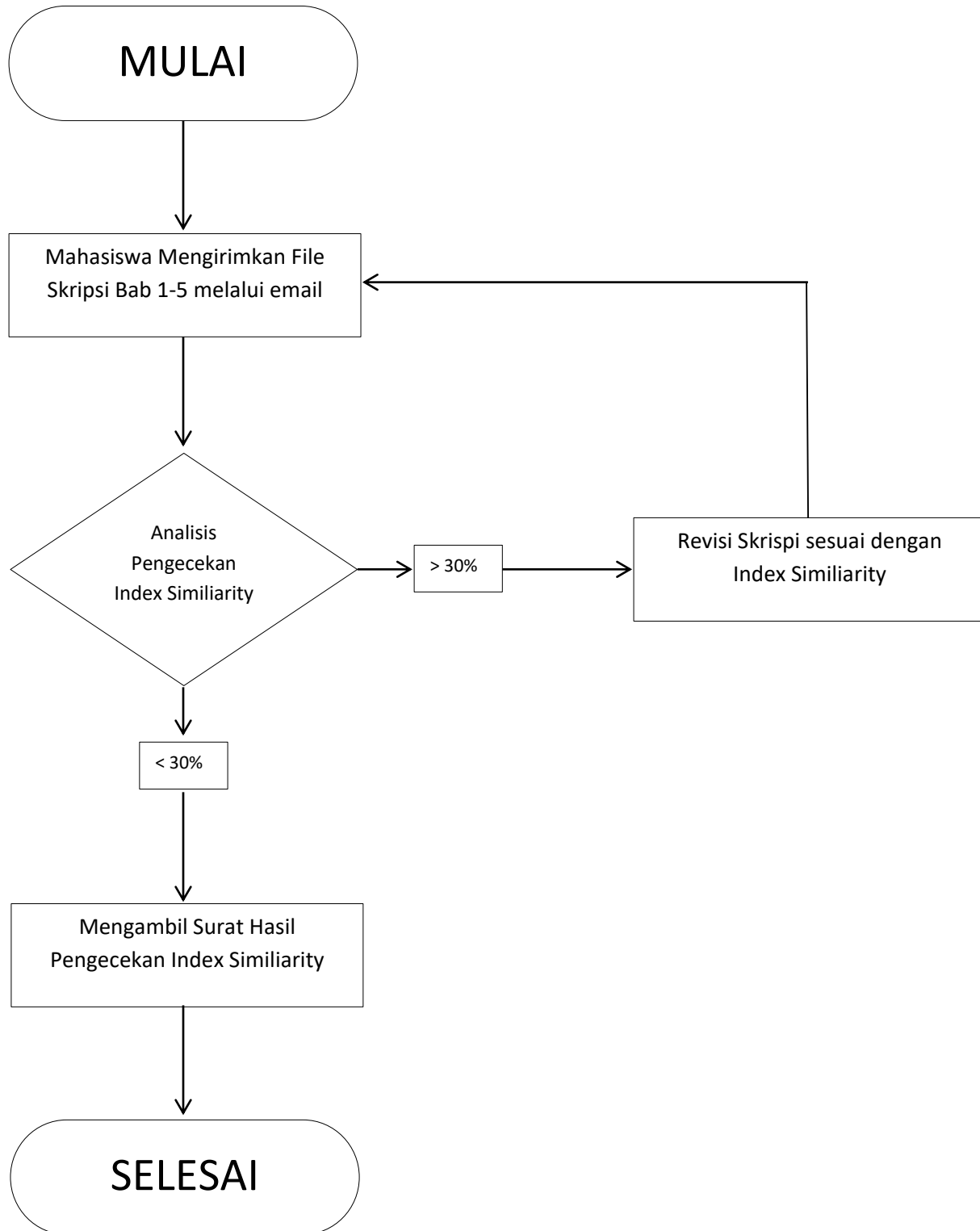



Deskripsi Alur Pengecekan Plagiarisme

1. Mahasiswa mendatangi laboratorium Edulib untuk menunjukkan Lembar Pengesahan Pembimbing 1 dan Pembimbing 2.
2. Mahasiswa mengirimkan File Skripsi Bab 1 sampai dengan Bab 5 dalam satu file melalui email ke labeledulib@gmail.com
3. Petugas akan mengecek serta menganalisis file tersebut selama maksimal 1 hari.
4. Apabila hasil pengecekan serta analisis tersebut menghasilkan index similiarity lebih dari 30% maka mahasiswa wajib melakukan revisi, yang akan diberitahukan lewat email masing-masing.
5. Mahasiswa wajib melakukan revisi index similiarity, lalu mengirimkan kembali file skripsi 1-5 dalam satu file ke alamat email yang tertera maka akan dilanjutkan proses pengecekan plagiarisme, jika belum kurang dari 30% maka mahasiswa wajib melakukan sesuai dengan poin 2,3 dan 4 sampai mendapatkan index similiarity kurang dari 30%.
6. Apabila hasil pengecekan index similiarity kurang dari 30%, maka mahasiswa berhak mengambil surat keterangan pengecekan index similiarity di Laboratorium pada jam kerja.